3-комн. кв.

Московская область, Подольск городской округ, д. Борисовка, ул. Рахманинова, 12

Метро: Бунинская аллея, 16 мин. на машине

11 600 000 ₽ возможна ипотека

148 718 ₽ за м²



Общая информация:

Этаж:	6 / 8
Тип дома:	вторичка, монолитный
Тип продажи:	свободная
Общая площадь:	78.0 м²
Площадь комнат:	—
Жилая площадь:	44.5 м²
Площадь кухни:	10.9 м²
Санузел:	2 разд.
Балкон:	1 лодж.
Лифт:	1 пасс. + 1 груз.
Вид из окна:	улица
Телефон:	нет

В квартире:

✕ Телефон

Представитель: **Представитель: ID 141772118**

Код объекта: 2190745. Трехкомнатная квартира в экологически чистом районе Новая Щербинка. Преимущества • малоэтажные дома от 3 до 8 этаже. • без отделки, что дает возможность сделать ремонт по своему усмотрению. • комнаты раздельные. • лоджия. • 2 санузла. • без обременений. Инфраструктура • 2 детсада на 140 и 180 мест. • школа на 500 мест с полноценным стадионом. • спортивные и игровые площадки. Локация и транспорт: • 10 км от МКАД, быстрый выезд на Варшавское шоссе. • автобус до МЦД Щербинка 10 мин ходит регулярно. Выгодное предложение на рынке, цена ниже чем у застройщика. Наше агентство гарантирует чистоту сделки, поможем в одобрении ипотеки. Срочный выкуп квартир.

Ссылка на объявление: https://www.cian.ru/sale/flat/330509881

© 2012 - 2026 ЦИАН. Крупнейшая и самая достоверная база данных по аренде и продаже жилой, коммерческой и загородной недвижимости - www.cian.ru





© 2012 - 2026 ЦИАН. Крупнейшая и самая достоверная база данных по аренде и продаже жилой, коммерческой и загородной недвижимости - www.cian.ru









© 2012 - 2026 ЦИАН. Крупнейшая и самая достоверная база данных по аренде и продаже жилой, коммерческой и загородной недвижимости - www.cian.ru



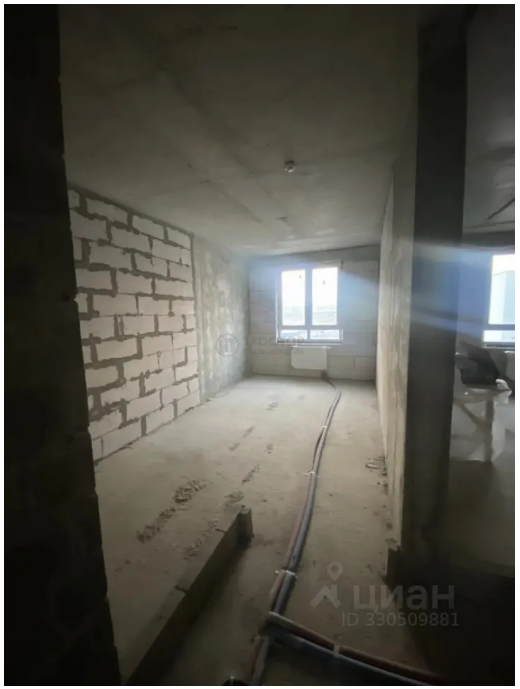

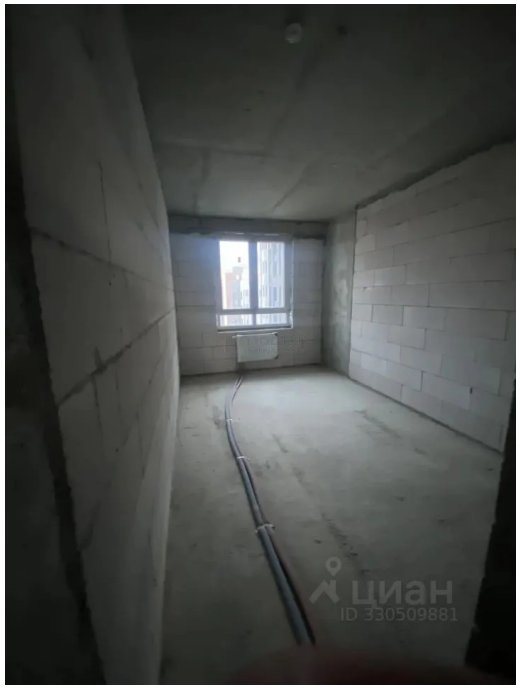

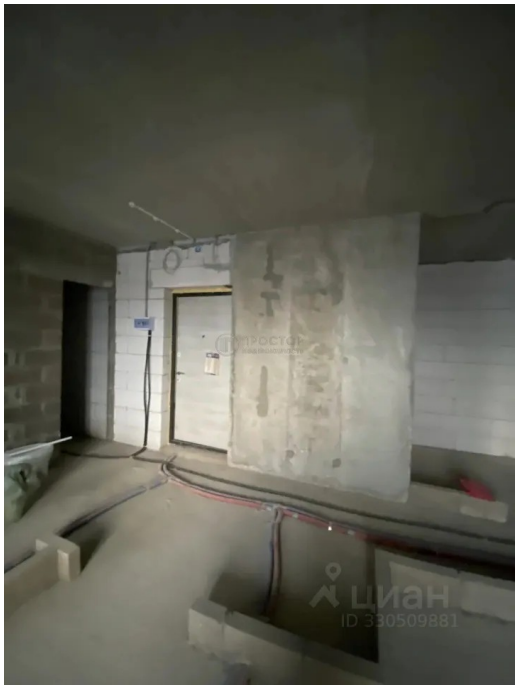

© 2012 - 2026 ЦИАН. Крупнейшая и самая достоверная база данных по аренде и продаже жилой, коммерческой и загородной недвижимости - www.cian.ru









© 2012 - 2026 ЦИАН. Крупнейшая и самая достоверная база данных по аренде и продаже жилой, коммерческой и загородной недвижимости - www.cian.ru







© 2012 - 2026 ЦИАН. Крупнейшая и самая достоверная база данных по аренде и продаже жилой, коммерческой и загородной недвижимости - www.cian.ru