1 этаж. дом 117.0 м²

22 ноября, 16:25

Московская область, Подольск городской округ, д. Слащево, пос. МИС 2-участок

Симферопольское, None км. до МКАД

11 699 000 □



Общая информация:

Тип земли:	ИЖС
Площадь участка:	6.0 сот.

Представитель: **Представитель: ID 131849120**

Код объекта: 1708596. ПОДХОДИТ ПОД СЕМЕЙНУЮ ИПОТЕКУ!!!Продается 1 этажный кирпичный жилой дом . Расположен по адресу: Городском округе Подольск, деревня Слащево улица Весенняя, расстояние до города 3 км; общая площадь 117м2 - огромная кухня, просторная прихожая, 3 комнаты. Терраса 14кв.м.В шаговой доступности: расположены магазины, школа, детский сад, аптека.БЕЗОПАСНОСТЬ И КОМФОРТ:- материал стен из газобетонного блока Bonilit D400 ширина 300мм; Монолитный армопояс с утеплением!- материал кровли мягкая черепица,- Кладка облицовочного кирпича выполнена на дорогую черную смесь "Основит".- Фасад из качественного облицовочного кирпича BRAER terra-limited.- роскошный вид из окон,- Зона барбекю (беседки),- газоны для пикника и отдыха. РЕМОНТ:- входная дверь с усиленной защитой, надежные замки,- пластиковые стеклопакеты на всех окнах(с ламинацией),- панорамное остекление,- индивидуальный дизайнерский проект, ЛЕГКО КУПИТЬ:- один собственник,- без долгов и обременений,- наличные,- ипотека,- сертификат,- материнский капитал.- показ в удобное для вас время!

Ссылка на объявление: https://www.cian.ru/sale/suburban/328726620

© 2012 - 2026 ЦИАН. Крупнейшая и самая достоверная база данных по аренде и продаже жилой, коммерческой и загородной недвижимости - www.cian.ru



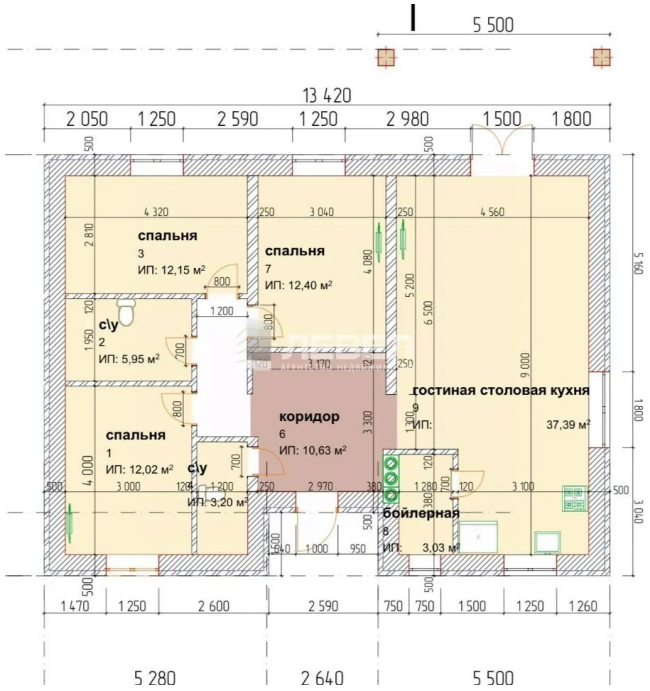

© 2012 - 2026 ЦИАН. Крупнейшая и самая достоверная база данных по аренде и продаже жилой, коммерческой и загородной недвижимости - www.cian.ru









© 2012 - 2026 ЦИАН. Крупнейшая и самая достоверная база данных по аренде и продаже жилой, коммерческой и загородной недвижимости - www.cian.ru

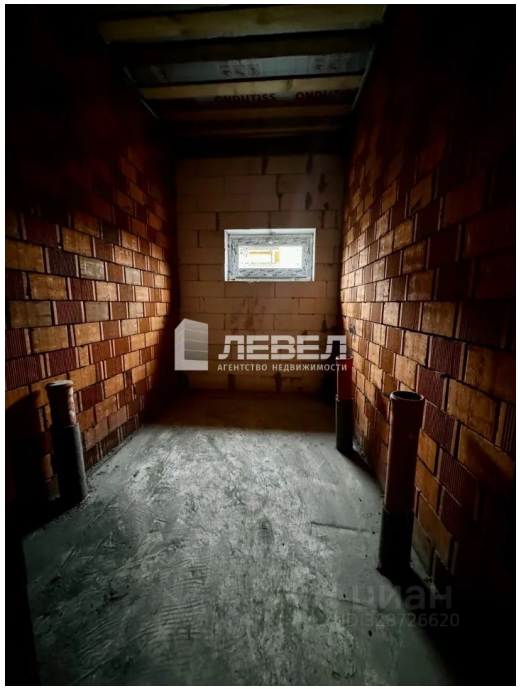





© 2012 - 2026 ЦИАН. Крупнейшая и самая достоверная база данных по аренде и продаже жилой, коммерческой и загородной недвижимости - www.cian.ru